

RELATÓRIO FOTOGRÁFICO 3ª MEDIÇÃO – CONTRATAÇÃO DE EMPRESA DE ENGENHARIA PARA EXECUÇÃO DE OBRA NA CONSTRUÇÃO DE POSTOS DE SAÚDE DO MUNICÍPIO DE SANTALUZ/BAHIA - POSTO ALGODÕES

DATA	MUNICÍPIO	EMPREENDIMENTO
30/04/2024	Santaluz	Construção do Posto do Povoado do Algodões



FOTO 01 – Laje pré-fabricada treliçada para piso ou cobertura, intereixo 38cm, h=12cm, el. enchimento em EPS h=8cm, inclusive escoramento em madeira e capeamento 4cm.

Franklin de J. Sene
Engenheiro Civil
Crea 052000919-7

Antonio Soares Cordeiro Neto
Engenheiro Civil
CREA 051888554-2

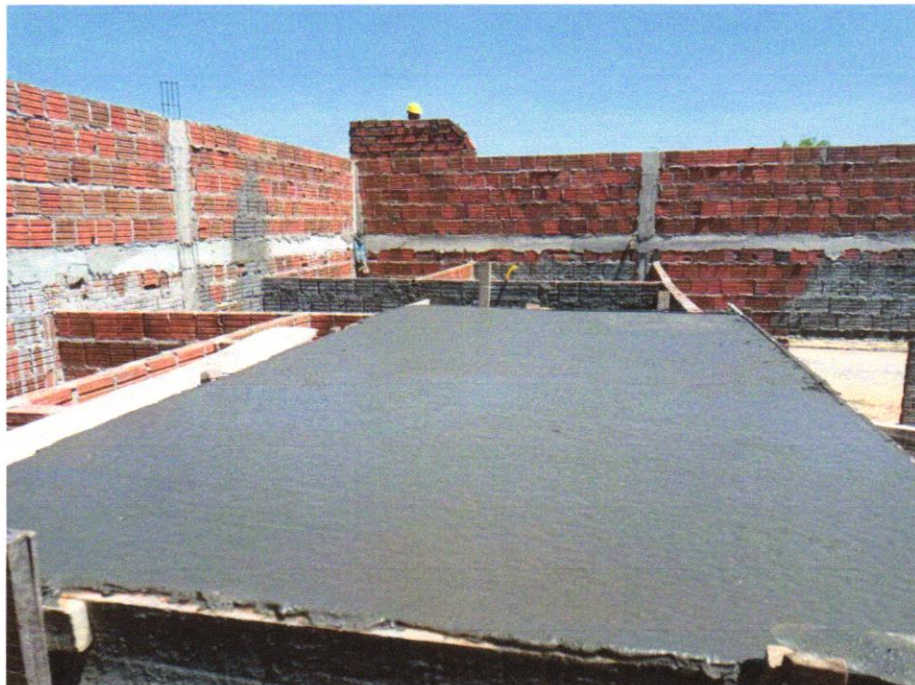

FOTO 02 – MASSA ÚNICA, PARA RECEBIMENTO DE PINTURA, EM ARGAMASSA TRAÇO 1:2:8, PREPARO MANUAL, APLICADA MANUALMENTE EM FACES INTERNAS DE PAREDES, ESPESSURA DE 10MM, COM EXECUÇÃO DE TALISCAS. AF_06/2014

DATA	MUNICÍPIO	EMPREENDIMENTO
30/04/2024	Santaluz	Construção do Posto do Povoado do Algodões



FOTO 03 - MASSA ÚNICA, PARA RECEBIMENTO DE PINTURA, EM ARGAMASSA TRAÇO 1:2:8, PREPARO MANUAL, APLICADA MANUALMENTE EM FACES INTERNAS DE PAREDES, ESPESSURA DE 10MM, COM EXECUÇÃO DE TALISCAS. AF_06/2014

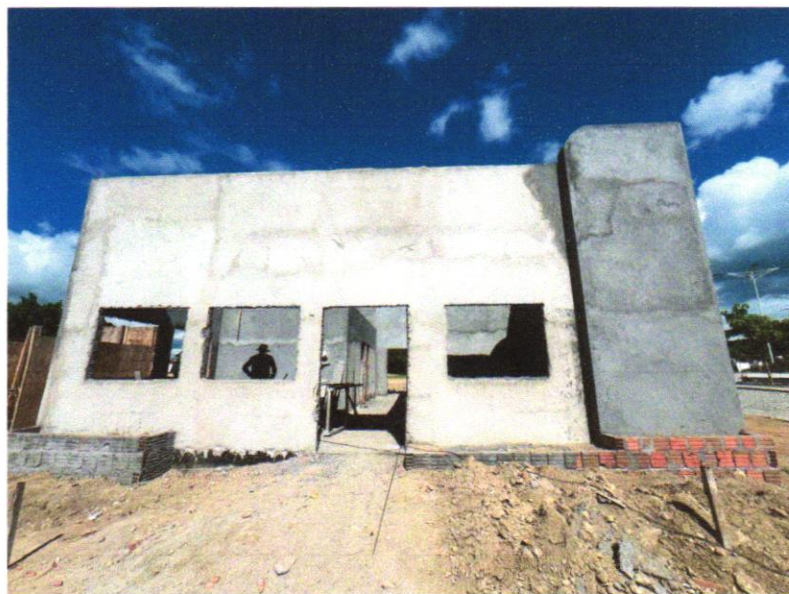

Franklin de J. Se
Engenheiro Civil
Crea 062008719-7

Antonio Soares Cordeiro Neto
Engenheiro Civil
CREA 051888554-2

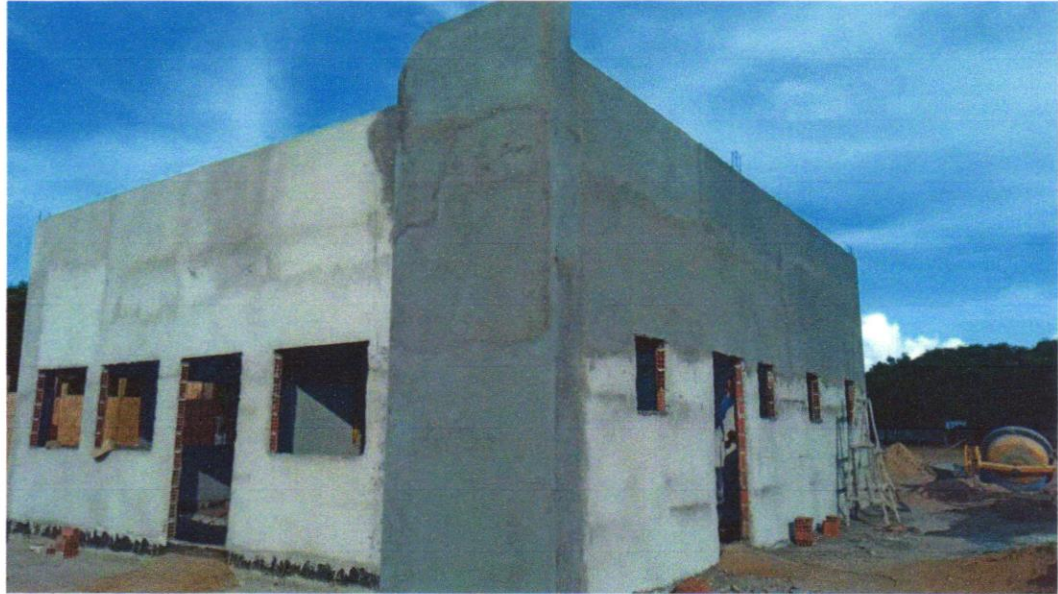

FOTO 04 - TUBO, PVC, SOLDÁVEL, DN 25MM, INSTALADO EM RAMAL OU SUB-RAMAL DE ÁGUA - FORNECIMENTO E INSTALAÇÃO. AF_06/2022

DATA	MUNICÍPIO	EMPREENHIMENTO
30/04/2024	Santaluz	Construção do Posto do Povoado do Algodões



FOTO 05 – (COMPOSIÇÃO REPRESENTATIVA) DO SERVIÇO DE CONTRAPISO EM ARGAMASSA TRAÇO 1:4 (CIM E AREIA), EM BETONEIRA 400 L, ESPESSURA 3 CM ÁREAS SECAS E 3 CM ÁREAS MOLHADAS, PARA EDIFICAÇÃO HABITACIONAL UNIFAMILIAR (CASA) E EDIFICAÇÃO PÚBLICA PADRÃO. AF_11/2014

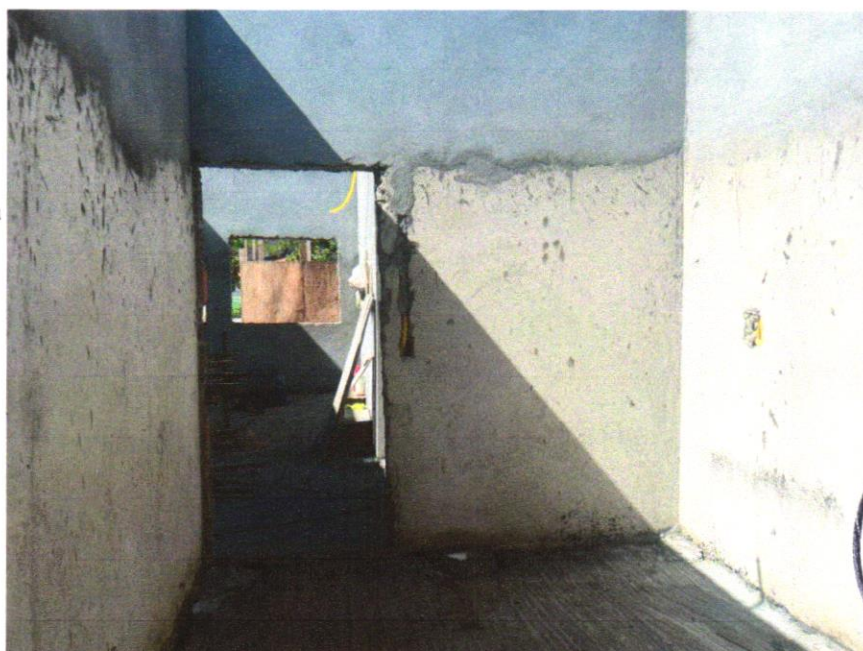

Franklin de J. Sena
Engenheiro Civil
CREA nº 2006289-7

Antonio Soares Cordeiro Neto
Engenheiro Civil
CREA nº 051888554-2



FOTO 06 – (COMPOSIÇÃO REPRESENTATIVA) DO SERVIÇO DE CONTRAPISO EM ARGAMASSA TRAÇO 1:4 (CIM E AREIA), EM BETONEIRA 400 L, ESPESSURA 3 CM ÁREAS SECAS E 3 CM ÁREAS MOLHADAS, PARA EDIFICAÇÃO HABITACIONAL UNIFAMILIAR (CASA) E EDIFICAÇÃO PÚBLICA PADRÃO. AF_11/2014

DATA	MUNICÍPIO	EMPREENHIMENTO
30/04/2024	Santaluz	Reforma do Posto do Povoado do CASAS VELHAS



Antonio Soares Cordeiro Neto
Engenheiro Civil
CREA - 051888554-2

Foto 07- APLICAÇÃO DE LONA PLÁSTICA PARA EXECUÇÃO DE PAVIMENTOS DE CONCRETO.
AF_04/2022

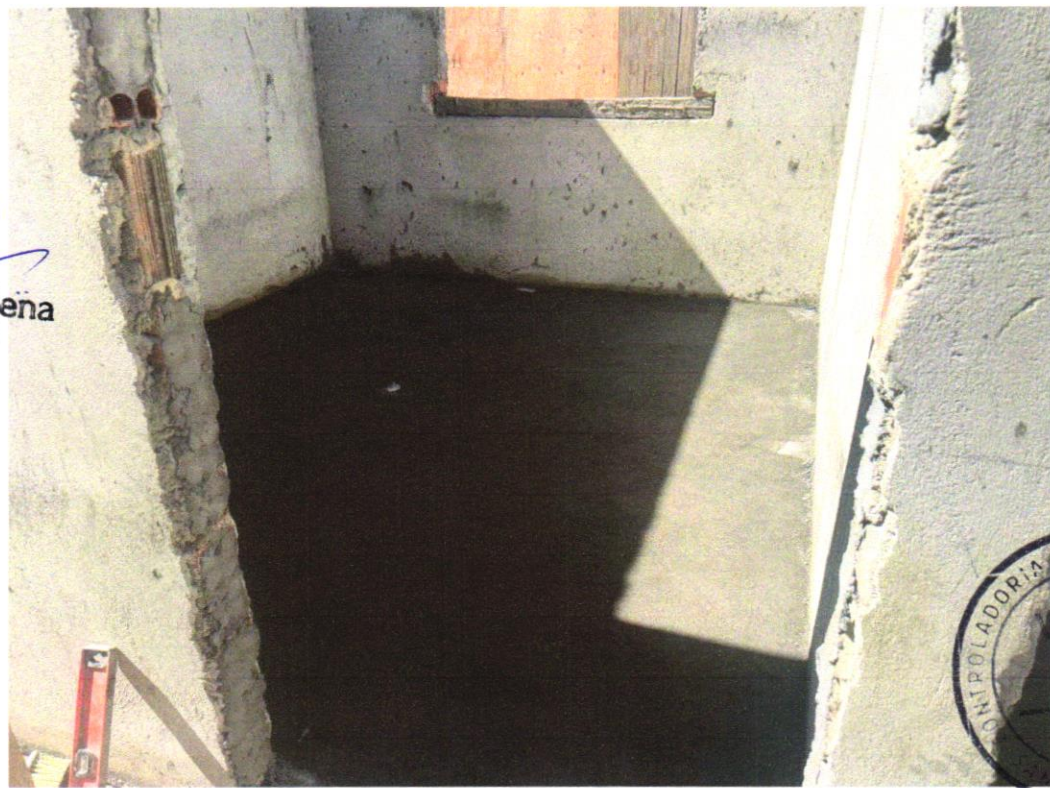

Franklin de J. Sena
Engenheiro Civil
Crea 462018919-7



FOTO 8 - PISO EM CONCRETO 20 MPA PREPARO MECÂNICO, ESPESSURA 7CM. AF_09/2020

DATA	MUNICÍPIO	EMPREENHIMENTO
30/04/2024	Santaluz	Construção do Posto do Povoado do Algodões



FOTO 9 - PISO EM CONCRETO 20 MPA PREPARO MECÂNICO, ESPESSURA 7CM. AF_09/2020

Franklin de J. Sena
Engenheiro Civil
CREA: 052008719-7

Antonio Soares Cordeiro Neto
Engenheiro Civil
CREA: 051888554-2

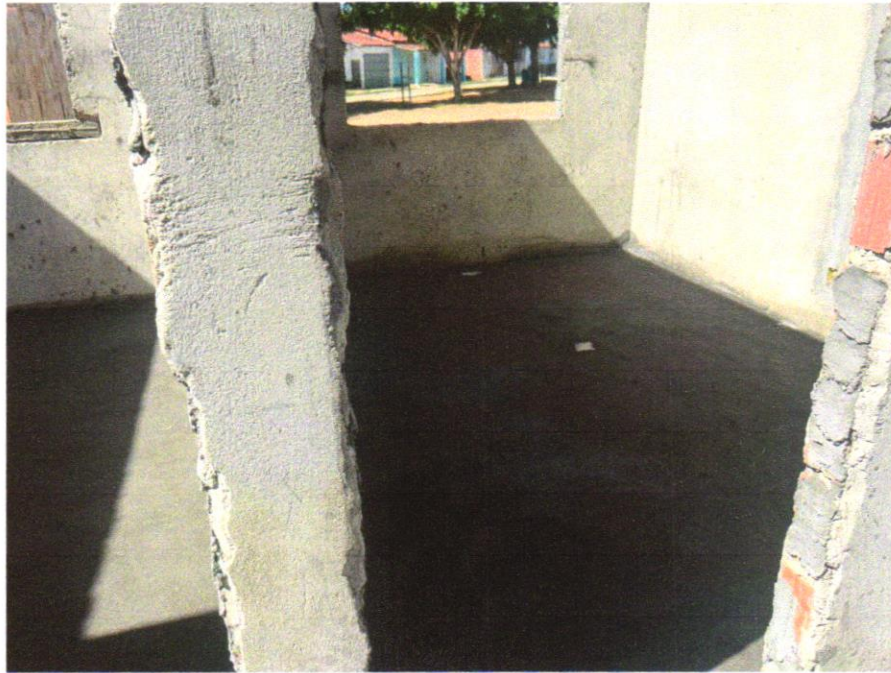

FOTO 10 – COMPOSIÇÃO REPRESENTATIVA) DO SERVIÇO DE INSTALAÇÃO DE TUBOS DE PVC, SÉRIE R, ÁGUA PLUVIAL, DN 75 MM (INSTALADO EM RAMAL DE ENCAMINHAMENTO, OU CONDUTORES VERTICAIS), INCLUSIVE CONEXÕES, CORTE E FIXAÇÕES, PARA PRÉDIOS. AF_10/2015